ЗВІТ
за результатами моніторингового візиту до найпростішого укриття

дата візиту 14.10.2026 *населений пункт м. Київ*

Мета візиту: моніторинг об'єкту фонду захисних споруд щодо можливості використання його для укриття населення як найпростішого укриття відповідно до вимог статті 13 Закону України «Про Уповноваженого Верховної Ради України з прав людини».

Склад моніторингової групи:

Ставрулова Марина Едуардівна – головний спеціаліст відділу прав громадян, постраждалих внаслідок збройної агресії проти України Департаменту моніторингу додержання прав громадян, які постраждали внаслідок збройної агресії проти України Секретаріату Уповноваженого Верховної Ради України з прав людини;

Філіппов Михайло – старший фахівець із зв'язків з громадськістю.

Моніторинговий візит проводився у присутності:

Моніторинговий візит проводився без присутності відповідальної особи.

Назва об'єкта моніторингу, адреса, форма власності, керівництво установи, інша інформація:

Повна назва об'єкта моніторингу: об'єкт цивільного захисту населення на базі підвального приміщення багатоквартирного житлового будинку;

Повна адреса об'єкта моніторингу: бульвар Академіка Вернадського, буд. 14-А, м. Київ;

Форма власності: комунальна;

Балансоутримувач: КП «Керуюча компанія з обслуговування житлового фонду Святошинського району м. Києва».

Інформація про здійснення попереднього моніторингового візиту

попередній моніторинговий візит не здійснювався.

Загальна характеристика об'єкту (споруди, будівлі, приміщення):

підвальне приміщення багатоквартирного житлового будинку.

Максимальна можливість заповнення укриття

Кількість осіб: 100

Кількість осіб, яка ймовірно використає укриття
Кількість осіб: ~ 30

1. Наявність покажчиків руху до укриття

[ ] Так [X] Ні

Відповідність п. 3, 4 Розділу II. Загальні вимоги до утримання та експлуатації фонду захисних споруд Вимог щодо утримання та експлуатації захисних споруд цивільного захисту, затвердженого наказом Міністерства внутрішніх справ України від 09 липня 2018 року № 579

2. Доступність укриття (відчинений/зачинений вхід, наявність замків/ключів і у кого)

[X] Так [ ] Ні

Примітка: наявність сигналізації, автоматичне відчинення дверей.

Відповідність п. 3 Глави 1 Утримання та експлуатація сховищ Розділу III. Утримання та експлуатація сховищ Вимог щодо утримання та експлуатації захисних споруд цивільного захисту, затвердженого наказом Міністерства внутрішніх справ України від 09 липня 2018 року № 579

3. Наявність у приміщенні вікон

[ ] Так [X] Ні

4. У разі наявності вікон у приміщенні чи наявні елементи захисту віконних прорізів (металеві ставні, захисні жалюзі тощо)

[ ] Так [X] Ні

Відповідність п.2 Розділу IV. Облаштування (пристосування) НУ Вимог щодо утримання та експлуатації захисних споруд цивільного захисту, затвердженого наказом Міністерства внутрішніх справ України від 09 липня 2018 року № 579

5. **Наявність вентиляції**

[X] Так [ ] Ні

Відповідність п. 5 Глави 4 Утримання та експлуатація систем вентиляції Розділу III. Вимог щодо утримання та експлуатації захисних споруд цивільного захисту, затвердженого наказом Міністерства внутрішніх справ України від 09 липня 2018 року № 579

6. Наявність освітлення/електроенергії

[X] Так [ ] Ні

Відповідність п. 9 Розділу II. Загальні вимоги до утримання та експлуатації фонду захисних споруд Вимог щодо утримання та експлуатації захисних споруд цивільного захисту, затвердженого наказом Міністерства внутрішніх справ України від 09 липня 2018 року № 579

7. Рівень захаращеності: наявність сторонніх предметів, сміття, речей, що ускладнюють вільний доступ і перебування

[ ] Захаращене приміщення [X] Не захаращене приміщення

8. Доступність до приміщення маломобільних груп

[ ] Наявні засоби [X] Відсутні засоби

Відповідність п. 6 Розділу ІІ. Загальні вимоги до утримання та експлуатації фонду захисних споруд Вимог щодо утримання та експлуатації захисних споруд цивільного захисту, затвердженого наказом Міністерства внутрішніх справ України від 09 липня 2018 року № 579

9. Температура в укритті

[X] Задовільна [ ] Не задовільна

Відповідність п. 8 Глави 4 Порядок заповнення фонду захисних споруд і перебування в ньому Розділу VI. Експлуатація та утримання об'єктів фонду під час його приведення в готовність та використання за призначенням Вимог щодо утримання та експлуатації захисних споруд цивільного захисту, затвердженого наказом Міністерства внутрішніх справ України від 09 липня 2018 року № 579

10. Ознаки сирості: наявність плісняви, вологи на стінах, стелі чи підлозі

[ ] Наявні [X] Відсутні

Відповідність п. 7 Глави 4 Порядок заповнення фонду захисних споруд і перебування в ньому Розділу VI. Експлуатація та утримання об'єктів фонду під час його приведення в готовність та використання за призначенням Вимог щодо утримання та експлуатації захисних споруд цивільного захисту, затвердженого наказом Міністерства внутрішніх справ України від 09 липня 2018 року № 579

11. Наявність засобів пожежогасіння

[X] Так [X] Ні

Відповідність п. 2 Глави 2 Оцінка стану готовності об'єктів фонду Розділу V. Організація заходів з утримання, експлуатації та обслуговування об'єктів фонду Вимог щодо утримання та експлуатації захисних споруд цивільного захисту, затвердженого наказом Міністерства внутрішніх справ України від 09 липня 2018 року № 579

12. Облаштування

[*~ 50*] Кількість сидячих місць

Відповідність п.2 Розділу V. Утримання та експлуатація споруд подвійного призначення і найпростіших укриттів Вимог щодо утримання та експлуатації захисних споруд цивільного захисту, затвердженого наказом Міністерства внутрішніх справ України від 09 липня 2018 року № 579

13. Зручність та придатність до використання:

місця зручні для використання.

14. Наявність шанцевого інструменту (лопата штикова та совкова)

**за рішенням балансоутримувача може бути забезпечено*

[ ] Так [X] Ні

Відповідність п.3 Розділу IV. Облаштування (пристосування) НУ Вимог щодо утримання та експлуатації захисних споруд цивільного захисту, затвердженого наказом Міністерства внутрішніх справ України від 09 липня 2018 року № 579

15. Наявність технічної води

**за рішенням балансоутримувача може бути забезпечено*

[X] Так [ ] Ні

Відповідність п.3 Розділу IV. Облаштування (пристосування) НУ Вимог щодо утримання та експлуатації захисних споруд цивільного захисту, затвердженого наказом Міністерства внутрішніх справ України від 09 липня 2018 року № 579

16. Наявність питної води

**за рішенням балансоутримувача може бути забезпечено*

[ ] Так [X] Ні

Відповідність п.3 Розділу IV. Облаштування (пристосування) НУ Вимог щодо утримання та експлуатації захисних споруд цивільного захисту, затвердженого наказом Міністерства внутрішніх справ України від 09 липня 2018 року № 579

17. Наявність запасу продуктів

**за рішенням балансоутримувача може бути забезпечено*

[ ] Так [X] Ні

Відповідність п.3 Розділу IV. Облаштування (пристосування) НУ Вимог щодо утримання та експлуатації захисних споруд цивільного захисту, затвердженого наказом Міністерства внутрішніх справ України від 09 липня 2018 року № 579

18. Наявність засобів первинної медичної допомоги

**за рішенням балансоутримувача може бути забезпечено*

[ ] Так [X] Ні

Відповідність п.3 Розділу IV. Облаштування (пристосування) НУ Вимог щодо утримання та експлуатації захисних споруд цивільного захисту, затвердженого наказом Міністерства внутрішніх справ України від 09 липня 2018 року № 579

19. Наявність виносних баків, що щільно закриваються, для нечистот

**за рішенням балансоутримувача може бути забезпечено*

[ ] Так [X] Ні

Відповідність п.3 Розділу IV. Облаштування (пристосування) НУ Вимог щодо утримання та експлуатації захисних споруд цивільного захисту, затвердженого наказом Міністерства внутрішніх справ України від 09 липня 2018 року № 579

20. Наявність приладів безперебійного живлення

**за рішенням балансоутримувача може бути забезпечено*

[ ] Так [X] Ні

Відповідність п.3 Розділу IV. Облаштування (пристосування) НУ Вимог щодо утримання та експлуатації захисних споруд цивільного захисту, затвердженого наказом Міністерства внутрішніх справ України від 09 липня 2018 року № 579

21. Наявність санвузлів

**за рішенням балансоутримувача може бути забезпечено*

[X] Так [ ] Ні

Відповідність п.3 Розділу IV. Облаштування (пристосування) НУ Вимог щодо утримання та експлуатації захисних споруд цивільного захисту, затвердженого наказом Міністерства внутрішніх справ України від 09 липня 2018 року № 579

22. Наявність системи зв'язку (wi-fi мережі)

**за рішенням балансоутримувача може бути забезпечено*

☐ Так ☒ Ні

Відповідність п.3 Розділу IV. Облаштування (пристосування) НУ Вимог щодо утримання та експлуатації захисних споруд цивільного захисту, затвердженого наказом Міністерства внутрішніх справ України від 09 липня 2018 року № 579

23. Наявність системи оповіщення (про оголошення загрози/відбій загрози)

**за рішенням балансоутримувача може бути забезпечено*

Відповідність п.3 Розділу IV. Облаштування (пристосування) НУ Вимог щодо утримання та експлуатації захисних споруд цивільного захисту, затвердженого наказом Міністерства внутрішніх справ України від 09 липня 2018 року № 579

☐ Так ☒ Ні

Відповідність Глави 7 Утримання та експлуатація систем зв'язку і оповіщення Розділу III. Утримання та експлуатація сховищ Вимог щодо утримання та експлуатації захисних споруд цивільного захисту, затвердженого наказом Міністерства внутрішніх справ України від 09 липня 2018 року № 579

24. Наявність системи відеоспостереження

**за рішенням балансоутримувача може бути забезпечено*

☐ Так ☒ Ні

Рекомендації за результатами моніторингового візиту:

1) Вжити заходів щодо усунення технічних несправностей та забезпечення належного функціонування санвузла.
2) Вжити заходів для облаштування в укритті повноцінної системи вентиляції.
3) Розглянути можливість проведення косметичного ремонту приміщення.
4) Забезпечити позначення руху до укриття.

Головний спеціаліст відділу прав громадян постраждалих внаслідок збройної агресії проти України Департаменту моніторингу додержання прав громадян, які постраждали внаслідок збройної агресії проти України Секретаріату Уповноваженого Верховної Ради України з прав людини **Марина СТАВРУЛОВА**

Старший фахівець із зв'язків з громадськістю **Михайло ФІЛІППОВ**

Фото 1

Фото 2

Фото 3

Фото 4

Фото 5

Фото 6

Фото 7
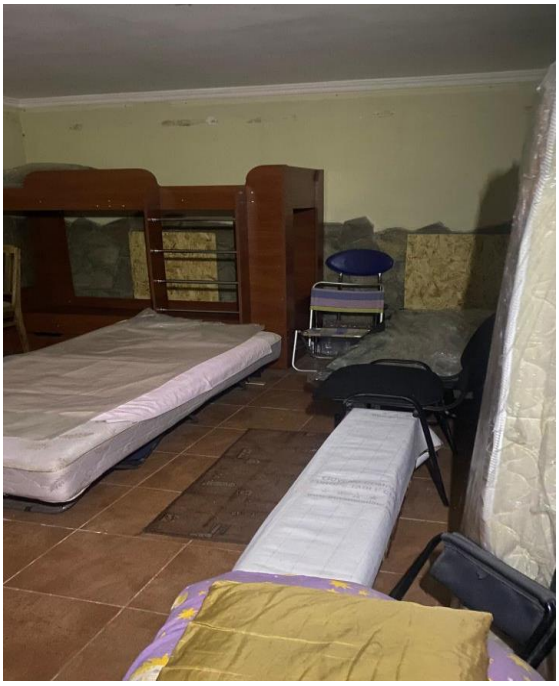
Фото 8